

DOSSIER

SOLICITUD DE ORGANIZACIÓN

CAMPEONATO DE CANARIAS

***Pre-Benjamín, Benjamín, Alevín, Infantil, Cadete y Juvenil
2023***

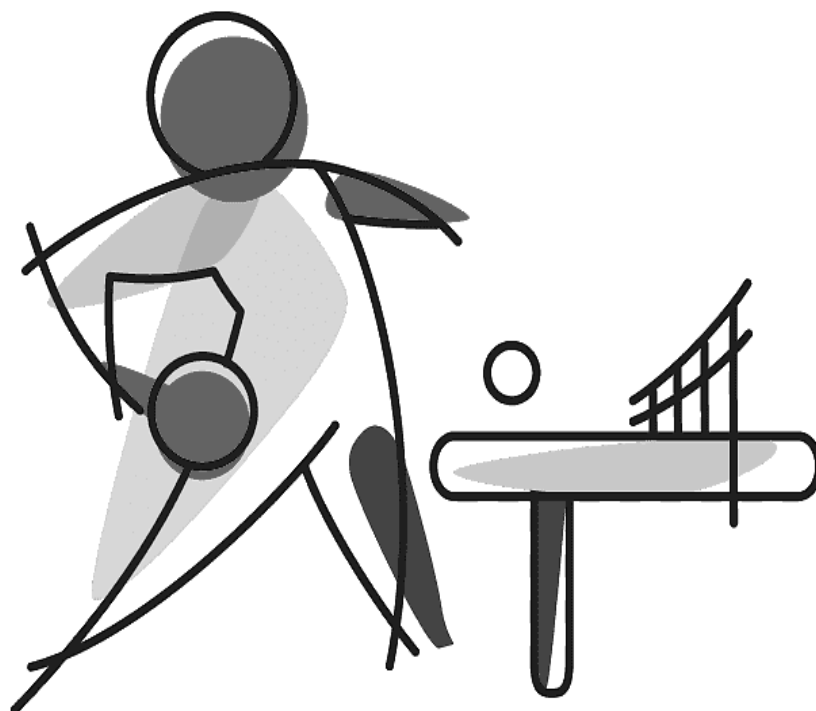



FORMULARIO DE SOLICITUD

Entidad Organizadora: Federación Palmera de Tenis de Mesa

CIF: V38902953

Dirección: C/.Venezuela nº 37 – CP: 38710

Localidad: Breña Alta – La Palma **Provincia:** S/C. de Tenerife

Teléfono: 689 35 35 55

E-mail: gestion_fptm@yahoo.es

Tipo de Evento Solicitado: Organización Campeonato de Canarias.

Categorías: Pre-Benjamín, Benjamín, Alevín, Infantil, Cadete y Juvenil

Fechas: Del 26 al 30 de Diciembre de 2023

Breña Alta a, 30 de Octubre de 2023



José Manuel Hernández Hernández
Presidente de la FPTM



1. INTRODUCCIÓN

La organización del Campeonato de Canarias en las categorías de Pre-Benjamín, Benjamín, Alevín, Infantil, Cadete y Juvenil 2023 es una apuesta de la Federación Palmera por los más jóvenes, que tendría lugar en el Pabellón Polideportivo Municipal de Breña Alta.

Más allá de la competición, consideramos importante promover y fomentar el deporte base, ya que favorece las dimensiones humanas, tanto a corto como a medio y largo plazo. Los participantes tendrán la posibilidad de socializar conociendo compañeros de otros Clubs y otras Islas.

Para este evento contamos con el apoyo del Ayuntamiento de Breña Alta, Clubs de La Palma y personas cualificadas para llevarlo adelante.

2. CONTEXTO

El Campeonato se desarrollará en el marco de unas instalaciones municipales que están ubicadas en el Polideportivo Municipal de Breña Alta, municipio situado al este de la Isla de La Palma, aproximadamente a siete kilómetros del Aeropuerto de la Villa de Mazo y Puerto de S/C. de La Palma.

3. RECURSOS HUMANOS. ORGANIGRAMA

En este punto se va a mostrar un organigrama con un resumen de las personas de la Organización y las funciones, posteriormente se explicará de manera más concreta en qué consiste cada función y por último se explicará el procedimiento para incorporar a los trabajadores a nuestra plantilla de trabajo:

3.1. ORGANIGRAMA

El organigrama de los recursos humanos es el siguiente, teniendo una categoría superior que es la de dirección general, técnica y deportiva, que tiene numerosas funciones y por otra parte el cuerpo técnico que está formado por la ayuda de entrenadores y monitores deportivos titulados.

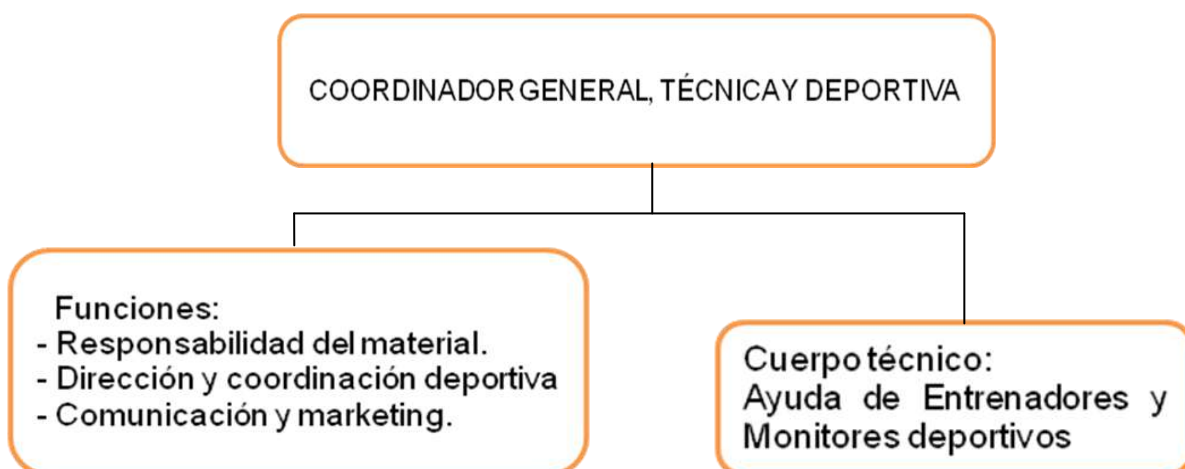



3.2. FUNCIONES Y PERSONAL:

- Responsabilidad del material: encargado del material de la Federación y comprar cualquier material necesario para la realización y ejecución correcta del Campeonato de Canarias, así como su supervisión y preocupación por un correcto cuidado del mismo.
- Dirección y coordinación deportiva: establecer todos los horarios, para tener una perfecta coordinación en el desarrollo del Campeonato en sus diferentes categorías.
- RRPP, comunicación y marketing: La Federación se encargará de publicitar el Campeonato antes de su celebración para llegar al mayor número de gente posible, así como de realizar una perfecta atención a todos los que puedan estar interesados o necesiten información. Durante la realización del mismo estaremos a disposición de todos los participantes, con una comunicación directa con los mismos, a la vez que se colgarán fotos en la web y redes sociales.
- Cuerpo técnico: colaboración de Entrenadores y Monitores deportivos todos ellos titulados.

4. RECURSOS MATERIALES

En este punto detallamos los recursos materiales que la Federación pondrá en el Campeonato, tanto el material deportivo como el material para las clausuras y, por otra parte, del equipamiento que se necesitará en el Polideportivo.

4.1. RECURSOS MATERIALES Y EQUIPAMIENTO

Los materiales vamos a dividirlos en 3 grupos: material básico para la competición del campeonato, material necesario para las clausuras y por último la fruta y agua a repartir a los participantes cada día.

Material básico: Todo el material deportivo es de la Federación Palmera de Tenis de Mesa:

- 12 mesas (a definir marca y modelo)
- 12 redes
- 100 pelotas Joola Prime ***
- 12 Marcadores
- 200 vallas separadoras
- Mesas y sillas para árbitros y organización
- Equipo de sonido



Material para las clausuras:

- **Trofeos ó Medallas** para **1er., 2º y 3er.** clasificados de cada categoría masculina y femenina.
- **Premio vale regalo material deportivo por un importe de 60 €.** para los 1er. clasificados individuales de cada categoría, masculina y femenina.

Fruta y agua:

Habr  una pieza de fruta y botellas de agua para los participantes cada d a del Campeonato.

5. INSTALACIONES

Las instalaciones o infraestructuras que utilizaremos durante el Campeonato ser n las siguientes (Anexo 1):

- 1 Polideportivo cubierto.

Adem s, se cuenta con espacios auxiliares de utilidad que ser n utilizados con total seguridad, como son:

- Aseos y vestuarios.

6. HOSPEDAJE Y MANUTENCI N

Aportamos nuestra sugerencia al respecto:

- HOSPEDAJE

Apartamentos Las Olas y Hotel H10 Taburiente Playa, ambos situados en Los Cancajos, Bre a Baja, a 3 kil metros deL Pabell n.

- MANUTENCI N

Dos sugerencias de Restaurantes situados en Bre a Alta y Bre a Baja con relaci n calidad/precio razonables en el que se les har  un **10% de descuento** en su carta:

- Restaurante El Mes n (**solo admite pago en efectivo**)
- Restaurante Parrilla Casa Pancho.

7. COMUNICACI N Y PUBLICIDAD

Una parte esencial para el Campeonato es la manera de publicitarlo y promocionarlo, de manera que se llegue al mayor n mero de personas posible dentro de nuestro rango de inter s. Por lo que nuestra publicidad se basar  principalmente en promocionarlo mediante diferentes estrategias y medios, teniendo tambi n en cuenta nuestras limitaciones econ micas.

- Carteles: elaboraremos un cartel publicitario con las caracter sticas y datos b sicos del Campeonato, con un n mero de contacto en el que poder informarse. Los carteles los colocaremos en el polideportivo, en el ayuntamiento y en aquellos establecimientos que nos lo permitan adem s de su difusi n en prensa digital, radio, web y redes sociales. (Anexo 3).

8. ANEXOS

- **Anexo 1. Instalaciones del polideportivo.**
Vista y dirección del Polideportivo.
- **Anexo 2. Certificados de las Instalaciones**
Expedidos por el Ayto. de Breña Alta y FPTM.
- **Anexo 3. Publicidad y Comunicación**
Cartel publicitario.
- **Anexo 4. Sugerencias Hospedaje y Manutención**
Hoteles y Restaurantes

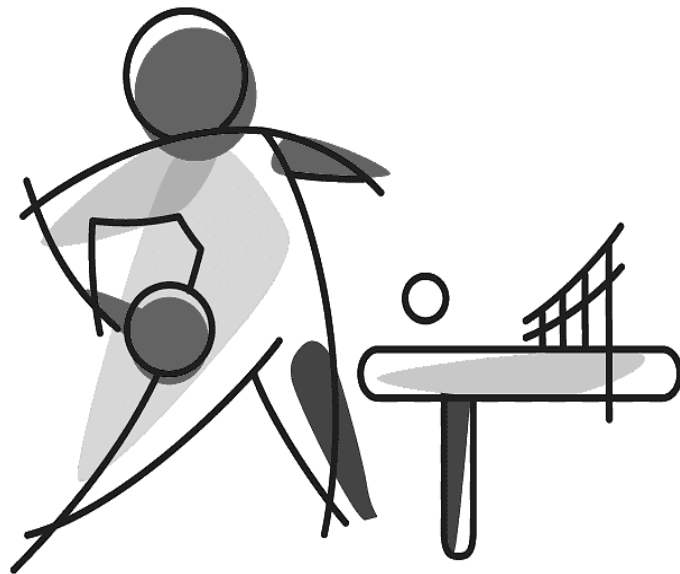

Anexo 1. Instalaciones del Polideportivo.



Anexo 2. Permisos y Certificados de las Instalaciones



AYUNTAMIENTO DE LA
VILLA DE BREÑA ALTA

ASUNTO: AUTORIZACIÓN USO PABELLÓN MUNICIPAL DE DEPORTES.

En base a solicitud formulada, con Registro de Entrada 2023-E-RE-2809 del 19 de octubre de 2023, al efecto, por medio del presente se autoriza a la Federación Insular del Tenis de Mesa (CIF V38902953), el uso del Pabellón Municipal de Deportes (siendo la propia Federación la que acredite que la instalación es apta para la práctica del Tenis de Mesa), entre los días 26 y el 30 de diciembre de 2023, ambos inclusive, con motivo de la celebración del Campeonato de Canarias de Tenis de Mesa, debiendo darse cumplimiento a las normas de uso de dicha instalación.

Villa de Breña Alta

El Alcalde

JONATHAN DE FELIPE LORENZO
Documento firmado electrónicamente al margen

AYUNTAMIENTO DE FELIPE LORENZO (1 de 1)
Fecha Firma: 20/10/2023
HASH: 43be1a8d6013304971640264c4e603



SR. PRESIDENTE
FEDERACIÓN INSULAR DEL TENIS DE MESA

Ayuntamiento de la Villa de Breña Alta

C/ Blas Pérez González, 1, Villa de Breña Alta. 38710 (Santa Cruz de Tenerife). Tfno. 922 437 009. Fax: 922 437 597



Cód. Verificación: JECOPZMJEVJENMCHVJTSZ
Verificación: https://portal.sedelectronica.es/
Documento firmado electrónicamente desde la plataforma esPublico Gestiona | Página 1 de 1



FEDERACIÓN PALMERA DE TENIS DE MESA
C/ Venezuela 37 – 38710 - Breña Alta - La Palma
Teléfonos de Contacto:
689 35 05 55 / 649 39 14 32
Email: gestión_fptm@yahoo.es

D. José Manuel Hdez. Hdez. con DNI nº, 42173551S en calidad de Presidente de la Federación Palmera de Tenis de Mesa, con CIF nº V38902953 y Domicilio Social en Breña Alta,

CERTIFICA:

Que el Pabellón Polideportivo Municipal de Breña Alta cumple con las condiciones necesarias como instalación deportiva, en los aspectos que le sean de aplicación respecto al espacio deportivo y por tanto APTO para la celebración del Campeonato de Canarias solicitado.

Y para que conste a los oportunos, firmo el presente, en Breña Alta, a 30 de Octubre de 2023.

*José Manuel Hernández Hernández
Presidente de la FPTM.*

**SR.PRESIDENTE
FEDERACION CANARIA DE TENIS DE MESA**

Inscrita en el Registro de Entidades Deportivas de Canarias con el nº 1583/93 / CIF- V38902953



**Anexo 3. Publicidad y Comunicación
Cartel publicitario.**

**SE DISEÑARÁ Y PRESENTARÁ EN EL CASO
DE ACEPTACIÓN DE NUESTRA
PROPUESTA.**



Anexo 4. Sugerencias Hospedaje y Manutención

- **HOTEL LAS OLAS - LOS CANCAJOS - BREÑA BAJA**

<https://www.hotellasolas.es/>



- Precio por persona y noche en habitación doble (ocupación máxima de 2 adultos y 2 niños (hasta 11,99 años) o 3 adultos) incluido el desayuno: 75 € (precio para máximo 13 habitaciones dada la ocupación en esa fecha y **sujeto a disponibilidad en el momento querer reservar**).
- Suplemento por persona y noche para la MP: 12 €
- Suplemento por persona y noche up-grade de MP a PC: 12 €
- Suplemento bebidas incluidas por persona y servicio (agua + cerveza o copa de vino o refresco): 5 €
- Suplemento doble uso individual por noche: 25 €
- Descuento niños de 2 hasta 11,99 años con dos adultos de pago: 50%
- Para el servicio de cena se requiere pantalón largo o corto de vestir para los caballeros.
- Cotización sujeta a disponibilidad en el momento de la confirmación.
- La reserva estará confirmada tras el envío de nuestra confirmación y la recepción del 50% de prepagado con rooming list.
- Resto de factura o saldo, 72 horas antes de la llegada de los clientes.
- Política de cancelación: no se devolverá el importe cobrado del prepagado. No se facturarán las habitaciones canceladas en caso de recibir la cancelación con un mínimo de 48 horas antes de la llegada, siempre y cuando el importe facturado es igual o mayor al del prepagado del 50%.
- Todos nuestros precios son netos no comisionables e IGIC incluido.

Rogamos confirmación lo antes posible, junto con los datos de facturación, el régimen deseado (con o sin el supl. de bebidas incl. y una RL con la distribución por habitación).

- **Según información del Hotel, si se reserva individual en la web encontrarán ofertas.**



- **HOTEL H10 TABURIENTE PLAYA - LOS CANCAJOS - BREÑA BAJA**

<https://www.h10hotels.com/es>



26/12 - 30/12/23 (4 noches)

Cupo: Pendiente número de habitaciones.

Habitación Doble Vista Mar Desayuno: 157,50€ por noche/hab

Habitación Doble Vista Mar Media Pensión: 165,50€ por noche/hab

Habitación Doble (uso individual) Vista Mar Desayuno: 100,75€ por noche/hab

Habitación Doble (uso individual) Vista Mar Media Pensión: 104,75€ por noche/hab

Habitación Triple (adultos) Vista Mar Desayuno: 220,50€ por noche/hab

Habitación Triple (adultos) Vista Mar Media Pensión: 228,50€ por noche/hab

Estos precios que te indico son si se paga como grupo.

Si desea cada uno pagar lo suyo, lo mejor es hacer la reserva en nuestra página web con la mejor oferta en el momento, cuanto antes la hagan mejor precio, ya que para navidad el precio va subiendo.

- **Según información del Hotel, si se reserva individual en la web encontrarán ofertas.**

RESTAURANTE EL MESÓN

Carretera de Buenavista Nº 8, 38713 Breña Alta



NO SE ADMITEN PAGOS CON TARJETA		
ENTRANTES		
Queso asado con mermelada	5,20 €	
Queso asado	5,20 €	
Papas y huevos fritos con pimentón	5,00 €	
Tomates aliñados, queso y aceitunas	5,00 €	
Tomates aliñados, queso, aceitunas y jamón	7,00 €	
Verduras de la huerta a la plancha	6,00 €	
Chorizo asturiano y morcilla dulce	4,70 €	
Boquerones	3,50 €	
Tapa de queso blanco	3,00 €	
Tapa queso oveja	3,50 €	
Plato jamón y queso	5,50 €	
BOCADILLOS		
Carne de cerdo a la plancha	2,00 €	
Pechuga de pollo a la plancha	2,00 €	
Bocadillo de jamón serrano	2,00 €	
Bocadillo de queso blanco	2,00 €	
Bocadillo de tortilla francesa	2,00 €	
Extra de mayonesa, vegetal y queso	0,50 €	
Pan pulga	0,60 €	
Pan sin gluten	1,10 €	
POSTRES		
Biscuit de higo	3,20 €	
Copa helado de vainilla con caramelo y almendras	3,20 €	
Flan	0,30 €	
Extra de nata	0,50 €	
Extra de helado	0,50 €	
PRIMEROS PLATOS		
Sopa de picadillo	2,50 €	
Ensalada mixta	4,50 €	
Ensalada con boquerones	5,50 €	
Ensalada de miel	5,50 €	
Gofio escaldado	3,50 €	
Chilcharrones	2,20 €	
EXTRAS		
Papas Fritas o arrugadas	2,20 €	
SALSAS		
Mojo rojo	1,30 €	
Mojo verde	1,30 €	
Aji-oli	1,30 €	
Ketchup	1,30 €	
ESPECIALIDAD EN		
CARNE DE CABRA, COMIDA TÍPICA CANARIA CHURRERÍA		
ABIERTO		
Miércoles a sábado, de 12:00 a 28:00 h Domingo, de 12:00 a 22:00 h Lunes y martes, cerrado		
Frutas del bosque y yogur natural	3,20 €	
Príncipe Alberto	3,70 €	
Bienmesabe	3,70 €	
Copa de crema de café y Galletas	3,20 €	
SEGUNDOS PLATOS		
Carne de cabra	8,50 €	
Pechuga a la plancha	5,80 €	
Pechuga a la plancha con salsa de setas	7,50 €	
Pechuga a la plancha con salsa de whisky con puerros	7,00 €	
Pechuga a la plancha con cebolla pochada	7,00 €	
Bistec de cerdo a la plancha (1kg)	13,00 €	
Bistec de cerdo a la plancha (1 ración)	7,50 €	
Salteado (carne de cerdo con pimientos y cebolla)	8,20 €	
Salteado (carne de cerdo y pollo)	8,20 €	
Salteado de pollo	3,20 €	
Codillo de cerdo en salsa	9,50 €	
Bacalao cocinado, papa arrugadas y boniatos	11,50 €	
Callas	8,50 €	
Lomo de ternera con salsa de whisky con puerros	9,50 €	
Lomo de ternera con cebolla pochada	9,50 €	
Lomo de ternera con salsa de setas	9,50 €	
Bichillo de cerdo con salsa de setas	9,50 €	
Bichillo de cerdo con salsa de whisky con puerros	9,50 €	
Bichillo de cerdo con cebolla pochada	9,00 €	
Carnes de res en salsa	8,50 €	
Niñas de bacalao	9,50 €	
Higado a la plancha	8,00 €	

CARRETERA DE BUENAVISTA, 8 - LA CONCEPCIÓN - BREÑA ALTA

EL MESÓN

PARRILLA CASA PANCHO

C. la Polvacera, 283, 38711 Breña Baja

